სარეკონსტრუქციო გენერალური გეგმა მ. 1:250

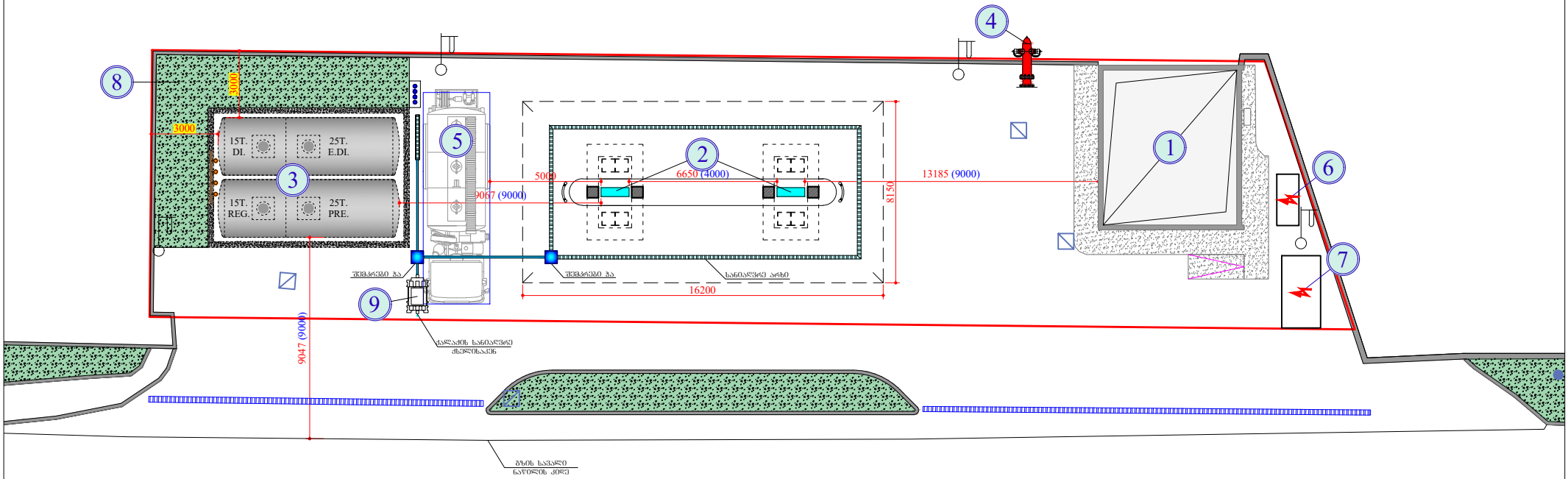

ბელიაშვილის ქუჩა

შენობა-ნაგებობების ექსპლიკაცია

№№	დასახელება
1	ა.გ.ს.-ის ადმინისტრაციული შენობა
2	ნავთობპროდუქტების მარიგებელი დისპენსერები ფარდულის ქვეშ.
3	ნავთობპროდუქტების მიღისქვეშა სამარაგე ავზენი ტკ/ბეტონის სარკოფაგში.
4	სახანძრო ჰიდრანტი
5	ავტოცისტერნის დგომის არეალი
6	დიზელგენერატორი
7	სატრანსფორმატორო
8	კოინდარი
9	სეპარატორი